

WOHNHAUS MAXIMILIANSAU

TYP 61a + 61

SÜDANSICHT M. 1 : 100

Vorbereitung für die
Baubehörde



Bauaufsichtlich geprüft und genehmigt
mit Bescheid vom 11. März 1968
Bv. Nr. 29/68

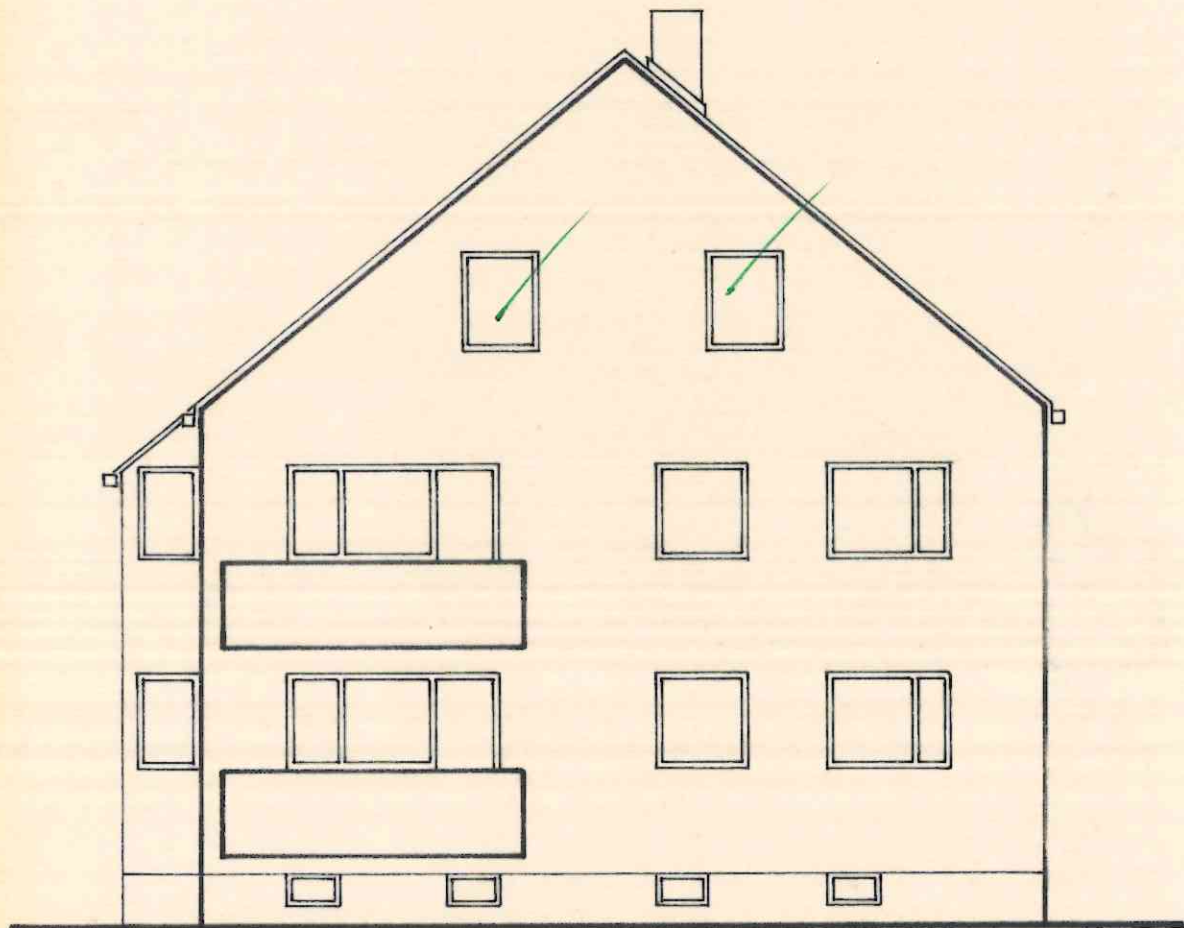

DER BAUHERR :

INKAMA
Wohnungsbau GmbH
Karlsruhe, Amaliensstraße 25

DER ARCHITEKT :

GÜNTHER NEUNREITHER
FREIER ARCHITEKT
MANNHEIM-KARAU
SEDANSTRASSE 4 • TELEFON 851000